



**Wat te doen in de omgeving?**

Agraba

## Inhoudsopgave

1. Strand Lomm (Costa Mosa)	pagina 3
2. Visvijver Lomm (De Bosbergweide)	pagina 4
3. Spawellness Lomm	pagina 5
4. Natuurgebied “de Ravenvennen”	pagina 6
5. Kasteeltuinen Arcen	pagina 7
6. Thermaalbaden Arcen	pagina 8
7. Sfeermarkt Arcen	pagina 9
8. Hertog Jan Brouwerij	pagina 10
9. Midgetgolf Arcen	pagina 11
10. Eten en drinken in Arcen	pagina 12
11. Fietsroutes vanuit Arcen	pagina 13
12. Taurus world of Adventure	pagina 14
13. Het kerstspektakel van Leurs	pagina 15
14. Smokkelpad van Jagersrust	pagina 16
15. Wilde paarden op de Dorperheide	pagina 17
16. Mind Mistery	pagina 18
17. Zaterdagochtendmarkt Venlo	pagina 19
18. Carbootsale	pagina 20
19. Irrland	pagina 21
20. Klein Zwitserland en Fun Forest	pagina 22
21. Holland Casino	pagina 23
22. Cabrio rent events	pagina 24
23. Missiemuseum en wereldpaviljoen Steyl	pagina 25
24. Limburgs museum	pagina 26
25. Zwembad Wallbeck	pagina 27
26. Aardbeienland	pagina 28
27. Attractiepark toverland	pagina 29
28. Mattelplay Sevenum	pagina 30
29. Leukersmeer, reindersmeer en Seurenheide	pagina 31
30. Desiger Outlet Roermond	pagina 32
31. Kinderboerderij Hagerhof	pagina 33
32. Spielplatz en Tierenpark Brüggen	pagina 34
33. Sequoiafarm Kaldenkirchen	pagina 35
34. Brookersgarden	pagina 36
35. Evenementen in de buurt	pagina 37
36. Maaspoort theater en evenement	pagina 38

# 1.Strand Lomm (Costa Mosa)

Locatie: Lomm

Leeftijd: familie

Afstand: 5 minuten (lopen)

Jaargetijden: lente/zomer

## **Beschrijving:**

Op 5 minuten loopafstand vindt u het kleinschalige strand van Lomm, gelegen aan een hoogwatergeul. Het strand en tevens natuur- en recreatiegebied is een bypass van rivier de Maas. De hoogwatergeul en bypass zorgen voor een verlaging van het waterpeil van de Maas met 12 centimeter, waardoor er een aantrekkelijk recreatiegebied van 17 hectare is ontstaan.

Het natuurgebied aan de maas bevat aanlegsteigers voor bootjes, fiets- en wandelpaden en veel omwonenden brengen hier graag hun vrijetijd door. Vanaf 2024 zal het gebied beheerd worden door de uitzetting van grazers. Wilt u naar het strand Costa Mosa om te genieten van het verkoelende water, vergeet dan niet een parasol mee te nemen.



## 2. Visvijver Lomm (De bosbergweide)

Locatie: Lomm

Leeftijd: volwassen / jeugd

Afstand: 1 minuut (lopen)

Jaargetijden: lente/zomer/herfst

### **Beschrijving:**

Op 1 minuut loopafstand, gelegen tussen de Maas en de Ravenvennen, vindt u de visvijver "de bosbergweide". Deze 2 hectare grote visvijver biedt voor jong en oud veel visplezier. Het diepste punt van de vijver ligt op een 5 meter. De gemiddelde diepte bedraagt 2,5 meter en de bodem is vrij van obstakels en glad.

Er kan gevestigd worden op onder andere karper, brasem, baars, zeelt, witvis en snoek. Rondom de vijver vindt u 40 verharde visplaatsen en deze verkeren allen in uitstekende staat, net zoals het onderhoud van de visvijver. Vanaf de extra vissteigers voor invalide en mindervalide vissers heb je een mooi overzicht over deze visvijver. De hengeldruk is redelijk.

**Let op:** vissen zonder vergunning is niet toegestaan. Een dagvergunning senioren en/of jeugd is alleen verkrijgbaar voor leden van hengelsportvereniging (HSV) de Karper.



### 3. Spawellness Lomm

Locatie: Lomm

Leeftijd: volwassen

Afstand: 5 minuut (lopen)

Jaargetijden: lente/zomer/herfst/winter

#### **Beschrijving:**

Op 5 minuten loopafstand vindt u Spawellness centrum Lomm. Wil je een dagje een vakantiegevoel ervaren, dan is een bezoek aan deze sauna misschien een goed idee.

Spawellness Lomm beschikt over diverse sauna's, zwembaden, rustruimtes en een restaurant,. Er zijn tevens vele mogelijkheden voor massages, hamams en beauty-behandelingen. In het Wellnesscomplex zijn 6 verschillende saunacabines en een groot Turks Stoombad. Allen met een ander thema en een andere temperatuur.

Naast de diverse bovengenoemde sauna faciliteiten beschikt SPAWellness Lomm nog over een heerlijke besloten tuin met vele ligbedjes waar het ook in de zomer heerlijk vertoeven is. Dagelijks worden er meerdere opgietingen verzorgd.



## 4. Natuurgebied “de Ravenvennen”

Locatie: Lomm

Leeftijd: familie

Afstand: 10 minuut (lopen) 2 minuten (auto)

Jaargetijden: lente/zomer/herfst/winter

### **Beschrijving:**

Lomm is gelegen aan Nationaal park de Maasduinen. Dit park is uniek doordat de langste rivierduinengordel van Nederland zich in het gebied bevindt. Deze zijn ontstaan door een samenspel van water, wind en mens door de eeuwen heen. Hierdoor is een prachtig natuurgebied ontstaan. Het Ravenvennengebied in Lomm is onderdeel van de Maasduinen.

Middenin de Ravenvennen vindt u een paraboolduin, “de wittenberg”. Deze duin vormt een van de hoogste duinen in het gebied. In de luwte van deze duin ligt een groot vennencomplex. Verspreid over het gebied liggen nog vele andere vennen.

Vanaf de parkeerplaats aan de rijksweg (2 minuten rijden) zijn diverse wandelpaden te vinden die langs de vennen en langs de duinen lopen. Ook is de witte berg met de auto goed te bereiken. Op ongeveer 100 meter van de witte berg loopt een autoweg door het bos. De auto kan langs deze weg in het bos geparkeerd worden.



## 5.Kasteeltuinen Arcen

Locatie: Arcen

Leeftijd: volwassen / jeugd

Afstand: 5 minuten (auto)

Jaargetijden: lente/zomer/herfst

### **Beschrijving:**

Op 5 minuten afstand vindt u aan de zuidrand van het Maasdorp Arcen de kasteeltuinen. Deze schitterende tuinen liggen aan de achterzijde van het 17<sup>e</sup> -eeuwse Kasteel Arcen. Aan de ingang van het kasteel loopt een pad omgeven met fraaie bomen, waaronder 2 prachtige mammoetbomen van 31 en 33 meter hoog. Deze mammoetbomen komen in wilde staat alleen nog voor op de westelijke hellingen van de Sierra Nevada in Californië.

Kasteeltuinen Arcen is een van de meest veelzijdige bloemen- en plantentuinen van Europa. Er zijn meer dan 15 unieke tuinen te ontdekken die zijn aangelegd rondom een historische binnenplaats.

Kasteeltuinen Arcen is meer dan prachtige flora en fauna. U geniet van een heerlijk dagje uit voor de hele familie. Gedurende het jaar worden er diverse evenementen in het park georganiseerd, die alleen een bezoek waard zijn. Het park bevat ook over horeca gelegenheden. Voor de kinderen is er een ontdekkingspeurtocht door het park. Ook is er een avontuurlijk aangelegde minigolfbaan en een speelstrand met trekvlot. Een bezoek aan de kasteeltuinen zal u niet tegenvallen.

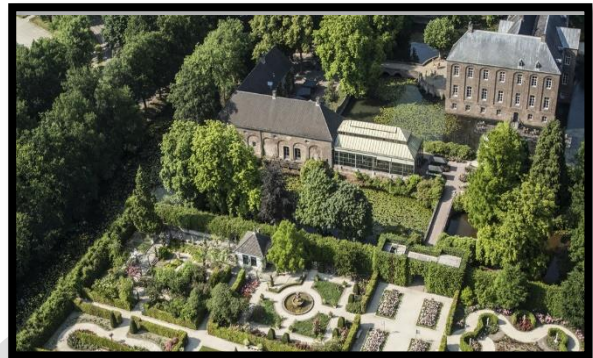



## 6. Thermaalbaden Arcen

Locatie: Arcen

Leeftijd: volwassen

Afstand: 10 minuten (auto)

Jaargetijden: lente/zomer/herfst/winter

### **Beschrijving:**

Op 10 minuten afstand vindt u in het bosrijke deel van Arcen "thermaalbad Arcen". Dit thermaalbad dankt zijn naam aan de baden met thermaal mineraalwater van 36°C. Het thermaalwater borrelt omhoog vanuit een 892 meter diepe bron. De unieke samenstelling van mineralen in het water zorgt voor een ontspannende werking op het lichaam en is dan ook goed voor de gezondheid.

In Thermaalbad Arcen vindt u meerdere thermaalbaden, binnen en buiten. In het bad zijn meerdere bubbelbanken en whirlpools met onderwaterstraalmassage te vinden die een zeer fijne invloed uitoefenen op (over)belaste spieren. Ook de watervallen vormen een heerlijke massage voor de nek en schouders. Aanvullend is het ook mogelijk om gebruik te maken van verschillende sauna's, kneippbaden en rustruimtes. Tot slot beschikt thermaalbad Arcen ook nog over stoomcabines, kruidenbaden, een infraroodsauna, een zonnestudio en een goed restaurant. .

Na een dagje ontspannen bij thermaalbad Arcen bent u waarschijnlijk helemaal tot rust gekomen.



## 7.Sfeermarkten Arcen

Locatie: Arcen

Leeftijd: gezin

Afstand: 5 minuten (auto)

Jaargetijden: zomervakantie (iedere woensdag)

### **Beschrijving:**

Gedurende zes woensdagen in de zomer bruist het gezellige centrum van Arcen van de activiteiten tijdens de gratis toegankelijke wekelijkse Sfeermarkt.

Met veel marktkraampjes, variërend van streekproducten, brocante, kleding en hebbedingetjes is er voor iedereen iets te vinden. Daarbuiten zijn er vijf sfeerpunten met live entertainment, een kinderplein en een aantal goede doelenkramen. Genoeg te zien en te beleven voor iedere doelgroep.

Tijdens de Sfeermarkt is het centrum van Arcen afgesloten voor al het verkeer. Bij de ingangen van het dorp word je opgevangen door verkeersbegeleiders die je verwijzen naar de parkeerplaatsen. Vanaf deze parkeerplaatsen wandel je in een paar minuutjes naar het centrum.



## 8.Hertog Jan Brouwerij

Locatie: Arcen

Leeftijd: Volwassen

Afstand: 10 minuten (auto)

Jaargetijden: lente, zomer, herfst, winter



### **Beschrijving:**

De echte Bourgondiër brengt een bezoek aan de Hertog Jan Brouwerij. Op 10 minuten afstand (met de auto) vindt u aan de Maas de pittoreske Hertog Jan brouwerij. De brouwerij wordt in 1915 opgericht door vier bevriende kleine brouwers. De vrienden hadden als doel een moderne stoombiertrouwerij op te richten.



Die brouwerij in Arcen heeft door de jaren heen heel wat hoogte- en dieptepunten moeten doorstaan. Inmiddels is de brouwerij het kloppende hart van het prachtige merk Hertog Jan.



Elk jaar organiseert de Hertog Jan brouwerij diverse evenementen waar bierliefhebbers vanuit heel Nederland naartoe kunnen komen. Daarnaast is het voor bezoekers ook mogelijk om een rondleiding of liefhebbers tour te boeken. Deze rondleidingen worden verzorgd onder begeleiding van een ervaren gids. De rondleidingen kunnen geboekt worden op de website van de Hertog Jan brouwerij.



## 9.Midgetgolf Arcen

Locatie: Arcen

Leeftijd: familie

Afstand: 10 minuten (auto)

Jaargetijden: lente, zomer, herfst, winter

### **Beschrijving Glowgolf:**

In Arcen zijn 2 locaties waar u met het hele gezin plezier kunt beleven door een midgetgolf-arrangement te boeken. De eerste locatie is een indoorlocatie met 18 banen, waarbij je als bezoeker een reis maakt door kastelen, langs ridders, jonkvrouwen en draken. Het parcours is geheel overdekt en uitgelicht met black lights. Reguliere openingstijden zijn van 10:00 tot 18:00. In het weekend van 10:00 tot 20:00. In vakantieperiodes is glowgolf ook doordeweeks langer geopend.



Locatie: Arcen

Leeftijd: familie

Afstand: 10 minuten (auto)

Jaargetijden: lente, zomer, herfst

### **Beschrijving de Bosrand Arcen:**

In Arcen zijn 2 locaties waar u met het hele gezin plezier kunt beleven door een midgetgolf-arrangement te boeken. De tweede locatie is een outdoorlocatie, gelegen aan een pannenkoekenhuis te midden in een bosrijke omgeving in het naastgelegen Arcen. De golfbaan en het pannenkoekenhuis zijn het gehele jaar door geopend. Op maandag is de golfbaan gesloten m.u.v. feestdagen. Bij het aangrenzende pannenkoekenhuis kunt u een keuze maken uit 85 ambachtelijke pannenkoeken.



## 10. Eten en drinken in Arcen

Locatie: Arcen

Leeftijd: familie

Afstand: 5 minuten (auto)

Jaargetijden: lente, zomer, herfst, winter

### **Beschrijving:**

Voor mensen die in de avond nog ergens wat willen eten of drinken, is Arcen een perfecte locatie. Arcen heeft een zeer sfeervol centrum met diverse restaurants en horecazaken. Een deel van deze restaurants heeft uitzicht op rivier de Maas. In de zomer kunt u op deze terrassen heerlijk genieten van de zonsondergang. We hebben een aantal goed gewaardeerde restaurants en eetgelegenheden op een rijtje gezet. Het daadwerkelijk aantal beschikbare restaurants is groter.

#### **1. Het zoete genot**

Een bezoek aan 't Zoete Genot is een smaakvolle ervaring die je niet snel vergeet. Gezelligheid, ontspanning en genieten van heerlijke (lunch)gerechten staan hier hoog in het vaandel. Het zoete genot heeft een groot aanbod van verschillende gerechten. Reserveren is ons advies!

#### **2. Clevers**

Voor eenieder met een liefde voor ijs, is een bezoek aan Clevers een absolute "must". Ijsmeester Theo Clevers is beroemd in Noord Limburg en ver daarbuiten. Hij is niet zomaar een ijsmeester, hij is een prijswinnende ijsmeester. De ijssalon in Arcen bevindt zich aan het centrale plein in het hart van het dorp. De ijssalon leent zich goed voor een heerlijk ijsje op het prachtige terras met een fraai uitzicht op de Maas, maar ook voor een heerlijk ijsje uit het vuistje.

#### **3. Alt Arce**

Direct aan de Maas vindt u brasserie Alt Arce met een schitterend Maasterras, waar u kunt genieten van een prachtig panoramisch uitzicht onder het genot van een hapje en een drankje. Hett restaurant is geopend van 11:00 tot 21:00. In de zomermaanden wijken deze tijden af.



## 11. Fietsroutes vanuit Arcen

Locatie: Arcen

Leeftijd: familie

Afstand: 5 minuten (auto)

Jaargetijden: lente, zomer, herfst, winter

### **Beschrijving:**

Het noord-Limburgse natuurlandschap is razend populair bij fietstoeristen. Het gebied rondom de Maasdorpen bevat fietsroutes met verschillende afstanden. De routes passeren de bosrijke natuurgebieden in de Maasduinen en worden veelal gecombineerd met routes langs de pittoreske Maasdorpen aan de noordelijke kant van de Maas; denk aan Lottum, Grubbenvorst, Broekhuizenvorst en Horst. De noordelijke Maasdorpen kunnen bereikt worden middels diverse veerdiensten die vertrekken vanuit Lomm, Arcen en Velden.

Fietsen zijn te huur bij Lemmen Tweewielers in Arcen. U vindt deze zaak op 5 minuten rij-afstand van Lomm. Bij Lemmen Tweewielers kunt U terecht voor de huur van dames- en herenfietsen, ATB's, elektrische fietsen, kinderfietsen, kinderzitjes, kidcar, tandems en steps. Lemmen tweewielers is dagelijks geopend van 09:00 tot 18:00 m.u.v. de zondag. Op zondag is de zaak gesloten.



## 12. Taurus World of Adventure

Locatie: Velden

Leeftijd: familie

Afstand: 7 minuten (auto)

Jaargetijden: lente, zomer, herfst, winter

### **Beschrijving:**

Op 7 minuten rij-afstand met de auto vindt u Taurus World of Adventure. Hier beleef je verschillende avonturen voor het hele gezin, zoals het unieke Adventure Golf in vervallen tempel ruïnes, een jungle met T-Rex en geheimzinnige grotten. U kunt ook een tijdreis maken door één van de 2 laserarena's "Space Flight" of "Stargate" en stapt dan in een compleet andere tijd voor je Lasergame-battle. Met twee verschillende arena's met beide drie etages en meer dan 10 labyrinten gegarandeerd is Taurus World of Adventure een van de spectaculairste lasergame-arena's van Europa. Alsook zijn er 10 bowlingbanen aanwezig met blacklights, licht-effecten en lekker swingende muziek die zorgen voor een extra dimensie. In de Game Arcade vind je de nieuwste en coolste games en twee unieke achtbaansimulators.

Mocht u honger en/of dorst krijgen tijdens uw bezoek aan Taurus, dan kunt u aansluitend plaatsnemen bij het steakhouse/familierestaurant. Dit restaurant is "wereldberoemd" in Venlo en omstreken om de Argentijnse Black Angus steaks van de grill en de Taurus spareribs. Taurus is dagelijks geopend tot 23:00. Vergeet bij een bezoek niet te reserveren.

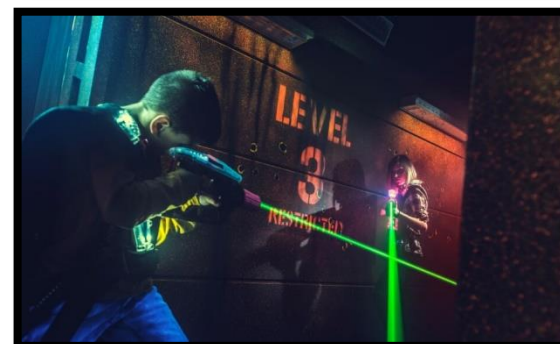

## 13. Het kerstspektakel van Leurs

Locatie: Venlo

Leeftijd: familie

Afstand: 11 minuten (auto)

Jaargetijden: herfst, winter

### **Beschrijving:**

Voor een kerstshow in Limburg kun je bij Tuincentrum Leurs in Venlo terecht. Dit tuincentrum ligt op steenworpafstand van Lomm. Ieder jaar presenteert Leurs weer een prachtige kerstshow vol met inspiratie over de laatste kersttrends. De kerstwinkel in Limburg is in zowel Nederland als Duitsland een begrip. Veel mensen weten hun weg naar de kerstshow in Limburg dan ook te vinden. De kerstwinkel is vanaf oktober ingericht om jouw kerstinkopen te komen doen. Bezoekers worden hier verrast met verschillende feestelijke kersthema's. Voor eenieder die van kerst houdt is een bezoek aan tuincentrum Leurs in Venlo een must see!





## 14. Smokkelpad van Jagersrust

Locatie: Velden

Leeftijd: familie

Afstand: 8 minuten (auto)

Jaargetijden: lente, zomer, herfst (buiten), winter (binnen)

### **Beschrijving:**

Te midden in het prachtige bosrijke deel van de Schandelose Heide, vindt u op 100 meter afstand van de Duitse grens het pannenkoekenhuis "Jagersrust". Al meer dan 40 jaar bakken ze hier de lekkerste pannenkoeken volgens ambachtelijk recept en op de menukaart treft u tal van andere gerechten aan. Tevens is er voor de bierliefhebber een divers aanbod speciaal bieren.

In de zomermaanden kunt u heerlijk op het terras genieten en kunnen kinderen lekker ravotten en spelen in de grote speeltuin die vrijwel direct aan het terras gelegen is.

Voor de fanatieke en avontuurlijke kinderen is er een smokkelpad in de prachtige natuur rondom Jagersrust. Kinderen kunnen daar genieten van alles wat de natuur te bieden heeft. Ravotten, Klauteren, Klimmen, Bouwen etc. Loop over een touwparcours en hou jezelf in evenwicht. Op de website van Jagersrust zijn aanvullend spannende quiz vragen te vinden die het avontuur door het bos nog leuker maken.

In de wintermaanden is het terras gesloten, maar is het wel mogelijk om een hapje te eten in het restaurant.



## 15. Wilde paarden op de Dorperheide

Locatie: Arcen/Wellerlooi

Leeftijd: familie

Afstand: 12 minuten (auto)

Jaargetijden: lente, zomer, herfst, winter

### Beschrijving

Ten noordoosten van Arcen ligt een complex van zand- en grindplassen met daar omheen een aantal naald- en loofbospercelen. De natuurvriendelijke inrichting van een aantal plassen met moerassige oevers en rietzones biedt voor tal van soorten een leef- en rustgebied. Steltlopers op doortrek rusten er uit, heidelibellen planten zich er voort en kleine karekieten broeden in het riet. Tevens vindt u hier het halfwild gehouden konikpaard. Het gebied vormt een belangrijke schakel tussen het noordelijk gelegen Landgoed De Hamert en het zuidelijk gelegen Landgoed Arcen.

Fietsend of wandelend kunt u al het moois ontdekken dat aan Het Limburgs Landschap is toevertrouwd. De natuurgebieden zijn op wegen en paden gastvrij opengesteld. Om iedereen te laten genieten en de natuur tot haar recht te laten komen zijn er enkele regels. De gebieden zijn vrij toegankelijk tussen zonsopkomst en zonsondergang. Wilt u een bezoek brengen aan de dorperheide, kijk dan voor mooie routes op de website van Het Limburgs Landschap. De Dorperheide zijn te bezoeken via de Dorperheideweg, ter hoogte van de Rode Dijk in Arcen.



## 16. Mind Mystery

Locatie: Horst

Leeftijd: familie

Afstand: 20 minuten (auto)

Jaargetijden: lente, zomer, herfst, winter

### **Beschrijving**

Op 20 minuten rijafstand vindt u in Horst een leuk uitje voor het hele gezin, namelijk 'Mind Mystery'.

Bij Mind Mystery is er van alles te zien en te beleven rondom het thema optische illusies. Bezoek het museum en ontdek alles over de grote kunstenaars, bekijk talloze hologrammen en allerlei optische kunst. Verdwaal in het spiegeldoolhof en verlies de zwaartekracht in een gigantische ruimtelijke illusie. Speel puzzels door het hele park en maak de gekste selfies en groepsfoto's in Siebrandt's huis, waar alles ondersteboven is gedraaid. Wordt groter of kleiner in de Ames room en zweef boven de grond op het plein. Dit alles en nog veel meer voor een gezellige ochtend of middag vertier bij Mind Mystery. Mind Mystery is een themapark waar jong en oud zich vermaken en verbazen over alles wat eigenlijk niet kan

Let op! Wil je Mind Mystery bezoeken, zorg dan dat je het bezoek van te voren reserveert op de website. Vergeet niet je mobiel mee te nemen om foto's te maken, maar ook om codes te scannen. Dit vormt een grote meerwaarde aan je bezoek.



## 17. Zaterdagochtendmarkt Venlo

Locatie: Venlo centrum

Leeftijd: familie

Afstand: 10 minuten (auto)

Jaargetijden: lente, zomer, herfst, winter

### **Beschrijving:**

Iedere zaterdag vindt er op het Moseigneur Nolensplein in Venlo een weekmarkt plaats. Op deze weekmarkt staan zo'n 100 kraampjes met de meest uiteenlopende gezonde, lekkere, nuttige en goedkope producten.

De gemeentelijke zaterdagmarkt in Venlo is in de zomertijd periode van 8.00 uur tot 15.00 uur en in de wintertijd periode van 8.00 uur tot 14.00 uur geopend. Parkeren kan aan de parkeerplaatsen aan de maaszijde of in één van de ondergrondse parkeergarages in het centrum.

De zaterdagochtend markt is populair bij Duitse grensbewoners, vandaar dat het vanaf 10:00 vrij druk is in de stad. Het advies is dan ook om bij een bezoek aan deze ochtendmarkt, redelijk op te vertrekken.



## 18. Carbootsale

Locatie: Horst

Leeftijd: familie

Afstand: 20 minuten (auto)

Jaargetijden: zomer (zondags 1x/2weken)

### **Beschrijving:**

Voor mensen die het heerlijk vinden om lekker te struinen tussen marktkraampjes op zoek naar antieke, brocante of vintage hebbedingetjes, is een bezoek aan de carbootsale toch wel een echte aanrader.

Carbootsale Horst is uitgegroeid tot de grootste en gezelligste buiten rommelmarkt van Nederland. Van tweedehands huisraad, boeken, schoenen en kleding, porselein, sieraden, kinderspeelgoed etc., van alles is hier te vinden.

Het evenemententerrein van Kasteelpark Ter Horst, gelegen aan afrit 10 van de A73, biedt ruimte aan 450 grote standplaatsen. De horeca, grote gratis parkeerplaats en toiletten maken dit evenement compleet. De Carbootsale vindt plaats in de maanden maart t/m oktober 1x per 2 weken.

Let op! Op dagen met zonnig weer kan het erg druk zijn op het Carbootsale terrein. Om de drukte een beetje te ontwijken is het advies uw bezoek vroeg te brengen aan de markt.



## 19. Irrland

Locatie: Kevelaer

Leeftijd: familie

Afstand: 21 minuten (auto)

Jaargetijden: Lente, zomer, najaar

### **Beschrijving:**

Voor gezinnen met kinderen tot 12 jaar is dit park echt bij uitstek het mooiste en meest betaalbare park. Een absolute aanrader om dit mooie, goed verzorgde, gemoedelijke en avontuurlijke park te bezoeken.

Bij aankomst kunt u zich afvragen of u wel in Duitsland bent. De omvangrijke palmbomen geven je het gevoel alsof je in Spanje, Portugal of een mediterranean land terecht bent gekomen. Palmbomen van diverse formaten vormen een groene oase.

IRRLAND is een omvangrijk park dat nog altijd heel sterk groeit. Het wordt omschreven als een boerderij-avonturenvallei. Het park is momenteel 300.000 m<sup>2</sup> groot en bevat meer dan 1000 overdekte zitplaatsen die u beschermen tegen zon en regen. Het park heeft meer dan 8000m<sup>2</sup> aan speel- en attractieschuren, een speel- en attractieschuur, een indoor klimpark, speelschuren voor de allerkleinsten, maar ook een wintertuin in de regio Niederrhein. Wilt u dit pareltje bezoeken? Vergeet niet een dagticket te reserveren op de website.

In het park zijn diverse barbecue-mogelijkheden, ook hier moet u voor reserveren. Vergeet niet uw zwemkleding en zonnebrand mee te nemen.

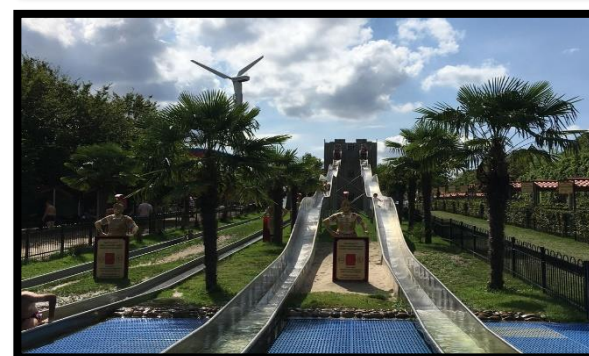

## 20. Klein Zwitserland en Fun Forest

Locatie: Venlo

Leeftijd: familie

Afstand: 23 minuten (auto)

Jaargetijden: Lente, zomer, najaar

### **Beschrijving**

Op 23 minuten rijafstand vindt u Avonturenpark Klein Zwitserland en Fun Forest. Deze parken liggen op steenworp afstand van elkaar (15 meter) in een fraai bebost gebied.

Klein Zwitserland is een 15 hectare groot park tussen de hoge bomen en kent ook grote hoogteverschillen. Deze ontstonden in het begin van de vorige eeuw, toen er een kleigroeve was op de plaats waar Klein Zwitserland nu is. De natuur heeft er een spannend gebied van gemaakt. Het speelpark combineert de charme van de speeltuin van vroeger met moderne en spannende speeltoestellen. Zo ligt er de langste buisglijbaan en Europa's hoogste schommel. Beiden staan in het Guinnessbook of Records.

Fun forest Venlo is het eerste klimbos van Nederland. In dit park kom je slingerend tussen de bomen verschillende uitdagingen tegen. Met eindeloze velden, schitterende bossen en kronkelende beekjes is dit een prachtige locatie om buiten te zijn. In het klimpark beweegt u zich via touwen, ladders, bruggen en tokkelbanen door de bomen. Het bos heeft 9 verschillende parcoursen, van 2,5 tot 15 meter hoogte. Je krijgt 3 uur lang de tijd om het bos te ontdekken, Mini's klimmen 2 uur. De instructeurs houden toezicht vanaf de grond en helpen u wanneer dat nodig is.



## 21. Holland casino

Locatie: Venlo

Leeftijd: Volwassenen

Afstand: 17 minuten (auto)

Jaargetijden: Lente, zomer, herfst ,winter

### **Beschrijving**

Sinds 1 juli 2021 is Nederland een bijzonder casino rijker: het nieuwe Holland Casino Venlo, pal naast knooppunt Zaarderheiken, waar de snelwegen A67 en A73 elkaar kruisen.

Architectenbureau Gensler uit Las Vegas (bekend van onder meer hotel-casino Aria) tekende het interieur van deze nieuwe casino. De buitenkant van het casino oogt overdag wat klinisch, maar 's avonds straalt het gebouw in volle glorie. Letterlijk, want de buitenkant is helemaal bekleed met LED-panelen waarop allerlei kleuren, patronen en beelden te programmeren zijn.

Holland Casino Venlo heeft in totaal 44 speeltafels, met onder meer roulette, blackjack, punto banco en pokervarianten. Verder heeft het casino in Venlo 550 speelautomaten, inclusief de Multi Roulette en natuurlijk de Mega Millions.

Voor gasten die met hogere bedragen willen spelen is er een speciale High Limit Area. Het Holland Casino Venlo is dagelijks geopend van 12:00 tot 03:00.





## 22. Cabrio rent events

Locatie: Venlo

Leeftijd: Volwassenen

Afstand: 17 minuten (auto)

Jaargetijden: Lente, zomer, herfst ,winter

### **Beschrijving**

Op 17 minuten rijafstand vindt u Cabrio Rent Events. Dit bedrijf is een autoverhuurbedrijf gespecialiseerd in klassieke (rode) Alfa Romeo Spider cabriolets en regelt daarbij alles wat u wilt zien, doen en beleven tijdens een cabriotocht, -vakantie of -event. Diverse arrangementen zijn te boeken en daarnaast is het ook mogelijk een arrangement op maat samen te stellen.

Bij Cabrio Rent Events wordt uitsluitend met oldtimers gereden: Alfa Romeo Spider Cabrio's. Intussen zijn er 12 gevonden en aangekocht. Ze komen overal uit Europa vandaan, en hebben allemaal hun eigen 'verhaal'. Hoewel alle cabrio's dezelfde prachtige kleur rood hebben, heeft elke auto wel iets unieks in het interieur. Ga gerust eerst eens langs om uw favoriet eruit te pikken. Bent u 1,90 m of groter, dan is het advies eerst de stoel te passen!



## 23. Missiemuseum en wereldpaviljoen Steyl events

Locatie: Venlo (Steyl)

Leeftijd: Familie – Volwassenen

Afstand: 24 minuten (auto)

Jaargetijden: Lente, zomer, herfst ,winter

### **Beschrijving:**

Op 24 minuten rijafstand kunt u een bezoek brengen aan het zeer indrukwekkende en bovenal leerzame missiemuseum en wereldpaviljoen in Steyl.

Het Missiemuseum Steyl is een museum met een volkenkundige en natuurhistorische collectie en is gelegen in een kloosterdorp. Het museum is beroemd omdat het nog precies zo is als broeder Berchmans het in 1934 achterliet: een overweldigende ervaring. In het museum worden objecten tentoongesteld die de missionarissen van de plaatselijke kloosters door de eeuwen heen mee terug hebben genomen van hun missies. Dat klinkt misschien hartstikke saai, maar hier komt een onverwachte verrassing om de hoek kijken. Het Missiemuseum in Steyl is namelijk een van de indrukwekkendste musea van het land en absoluut een bezoek waard.

Wereldpaviljoen steyl biedt een leuk educatief uitje voor mensen met kinderen die burgerschap hoog in het vaandel hebben staan. Bij dit paviljoen stapt u letterlijk in een echte Fokker 50 JetSTAR en vliegt u naar een andere wereld en maakt kennis met de landen Nicaragua en Ghana. Je waant je in deze landen en beleeft het leven van de mensen daar. Je kijkt naar films, beleeft games, stuurt een digitale kaart naar je vriend(in), speelt marktman/vrouw of poetst schoenen, maakt speelgoed van afvalmateriaal of maakt sieraden in de workshops. In Ghana maak je een heuse busrit, beleef via Virtual Reality het leven in het dorp alsof je er zelf bij bent. Luister onder de Baobabboom naar de traditionele verhalen en trommel mee bij de muziekwand. Wereldpaviljoen steyl is een leuk leerzaam uitje.



## 24. Limburgs museum

Locatie: Venlo

Leeftijd: Volwassenen

Afstand: 17 minuten (auto)

Jaargetijden: Lente, zomer, herfst ,winter

### Beschrijving

Het Limburgs Museum is een cultuurhistorisch museum in het Julianapark

Het Limburgs Museum laat de geschiedenis van Limburg zien, van de prehistorie tot nu. Het verhaal van de mens in Limburg staat centraal en wordt daarin ondersteund door de collectie. Het museum heeft een uitgebreide archeologische collectie, waarvan de oudste stukken stammen uit het Neolithicum. De volkskundige collectie bestaat onder meer uit aan carnaval gerelateerde voorwerpen, devotionalia, landbouwwerktuigen, keukengerei en textiel (waaronder kleding).

Daarnaast heeft het museum verschillende wisseltentoonstellingen per jaar, zijn er vaker activiteiten en evenementen en draait het museum regelmatig historische filmbeelden in de daarvoor aanwezige theaterzaal.

Bezoek het Limburgs Museum en ontdek hoe inspirerend de Limburgse geschiedenis is. Het museum is op maandag gesloten, maar op alle overige dagen is het geopend vanaf 11:00 tot 17:00 in de middag. Voor tentoonstellingen en andere activiteiten is het advies om de website te raadplegen.



## 25. Zwembad Wallbeck (waldfreibad)

Locatie: Wallbeck

Leeftijd: Familie

Afstand: 12 minuten (auto)

Jaargetijden: Lente, zomer

### **Beschrijving:**

Net over de grens, op 12 minuten rijafstand van Lomm ligt in de Duitse plek Wallbeck een groot familiezwembad (Waldfreibad) midden in de natuur.

Waldfreibad Walbeck heeft verschillende buitenzwembaden, een volleybal veld en een heerlijke ligweide waar het op zonnige dagen goed toeven is! Er is een 50 meterlang sportzwembad aanwezig, bestaande uit 8 banen. Daarnaast is er nog een zwembad van 1000m<sup>2</sup> beschikbaar voor verschillende doeleinden, een zwembad met springtoren en een pierebad voor de kleine gasten.

De ligweide rondom het zwembad wordt regelmatig gebruikt voor festivaldoeleinden. Voor mensen die dit zwembad willen bezoeken in het zomerseizoen is het dus een tip om eerst te checken of er op dat moment geen evenementen zijn gepland.

Het zwembad is in de winter gesloten. In de overige seizoenen is het zwembad dagelijks geopend van 10:00 tot 19:00.



## 26. Aardbeienland

Locatie: Horst

Leeftijd: Familie

Afstand: 17 minuten (auto)

Jaargetijden: Lente, zomer, najaar

### **Beschrijving:**

Op 17 minuten rijafstand van Lomm ligt voor de kleine recreanten het kleinschalige sprookjesachtige themapark aardbeienland. Een deel van dit themapark is overdekt (kasgedeelte) en een deels is in de openlucht.

In het park vind je in het bos diverse huisjes die je doen laten denken aan een aardbeisprookjesbos of een aardbeiendroomwereld, waar je wandelt door een indrukwekkend kabouterdorpje. In het park staat continu de aardbei centraal. Het themapark heeft ook een buitenterras.

Het park vervult ook een educatieve rol. Zo zijn er mini-workshops waarbij kinderen leren hoe je een aardbeiplantje het beste kunt verzorgen. Voor €1,50 kun je een puzzeltocht kopen die je met het hele gezin op kunt lossen. Het is een zoektocht naar bordjes waarop leuke aardbeienweetjes te vinden te zijn. Deze bordjes zijn heel goed verstopt.



## 27. Attractiepark toverland

Locatie: Sevenum

Leeftijd: Familie

Afstand: 20 minuten (auto)

Jaargetijden: Lente, zomer, herfst, winter

### Beschrijving:

Wanneer er behoefte is aan een flinke dosis avontuur, dan is een bezoek aan Toverland misschien een goede optie. Toverland ligt met de auto op steenworp afstand van Lomm (20 minuten) en is het grootste deel van het jaar geopend. Toverland is een attractiepark voor het hele gezin en voor een deel overdekt. Zes betoverende werelden vol avontuur, shows en 35 spectaculaire attractie beleef je in Toverland. Het park beschikt over o.a. over 5 achtbanen, een windwaterbaan en diverse familie-attracties.

Attractiepark Toverland viert vanaf half oktober Halloween, met Halloween Days in de gehele herfstvakantie en Halloween Nights op een zestal avonden. Tijdens de Halloween Nights jagen maar liefst tachtig scare actors de bezoekers de stuipen op het lijf in vijf scare zones, twee spookhuizen en een doolhof. De avonden worden dit jaar voor het eerst afgesloten met een spectaculaire vuurwerkshow. Nieuw dit jaar zijn de Halloween Days, met extra Happy Halloween-activiteiten voor de hele familie.

Ook kent het park rondom de kerstweken de magische winterweken. Denk hierbij aan duizenden lichtjes, talloze kerstbomen, hartverwarmend entertainment en sfeervolle plekje boordevol decoraties. Zo leiden talloze vuurschalen je de weg door een feestelijk verlicht Ithaka. De hele track van houten achtbaan Troy is voorzien van kerstlampjes, wat een magische aanblik geeft. Tijdens de Magische Winterweken is het park geopend van 11:00 tot 19:00 uur.



## 28. Mattelplay Sevenum

Locatie: Sevenum

Leeftijd: Familie

Afstand: 20 minuten (auto)

Jaargetijden: Lente, zomer, herfst, winter

### **Beschrijving:**

Op 20 minuten rij-afstand is in het plaatsje Sevenum, de binnenspeeltuin van MattelPlay gelegen. Dit is een speeltuin waar kinderen hun TV-helden kunnen ontmoeten en de spannendste avonturen kunnen beleven. Bij Mattel Play vind je verschillende gethematiseerde speelwerelden waar Brandweerman Sam™, Bob de Bouwer™, Thomas de Stoomlocomotief™ en Angelina Ballerina™ allemaal te vinden zijn! Je vindt hier ook een prachtige rolschaatsbaan en de fantastische bouwwereld van Mega Construx™ en Mega Bloks™

Mattel Play prikkelt de creativiteit en de verbeelding van kinderen én ouders. Alles is gericht op leren met plezier en samen ontdekken. Je kunt hier leren spelen, bouwen, dansen & rolschaatsen? Behalve huizen, broodjes en kunstwerkjes bouw je bij Mattel Play ook aan mooiste herinneringen voor de kleine kinderen! Hier kun je spelen, dansen bouwen, blussen, klimmen en klauteren. Drink een kopje koffie of thee op het terras, terwijl de kinderen tikkertje of verstoppertje spelen in de Softplay-area. In totaal zijn er 8 verschillende speelzones onder één dak. Belangrijk is om altijd even te controleren of MattelPlay geopend is, aangezien dit bedrijf door brandschade enige tijd gesloten is (geweest).



## 28. Leukersmeer, Reindersmeer en dagstrand Seurenheide

Locatie: Well

Leeftijd: Familie

Afstand: 20 minuten (auto)

Jaargetijden: Lente en zomer

### Beschrijving:

Op 20 minuten rijafstand ligt het bosrijke en rustige plaatsje Well. In en rondom Well is een aantrekkelijk natuur- en recreatiegebied.

U kunt op twee plaatsen recreatief zwemmen in Well. Er zijn echter ook plekken waar een zwemverbod geldt of waar, voor uw eigen veiligheid, afgeraden wordt te zwemmen. Het Leukermeer en dagstrand Seurenheide hebben een duidelijke recreatieve functie.

Recreëren op het strand en veilig zwemmen kunt u bij: Vakantiepark Leukermeer (Binnenbad, buitenbad en bij het buitenstrand). Het Leukermeer biedt voor de actieve watersporter ook leuke uitdagingen. Je kunt er zeilen, surfen, waterfietsen, roeien of met de kano het meer verkennen.

Rondom het Reindersmeer speelt de natuur de hoofdrol. Dit gebied vormt dan ook een oase van rust. Uitsluitend rustige recreatie zoals fietsen, wandelen en paardrijden is toegestaan. Het Reindersmeer is een kwetsbaar natuurgebied met zeldzame planten en dieren. Daarom mag u niet buiten de paden komen, aan de oevers recreëren of in het meer zwemmen. Honden moeten aan de lijn; ze gaan graag op ontdekkingsstocht en kunnen onbedoeld de natuur verstoren.





## 30. Designer Outlet Roermond

Locatie: Roermond

Leeftijd: Familie

Afstand: 35 minuten (auto)

Jaargetijden: Lente, zomer, herfst, winter

### **Beschrijving:**

De shopfanaat kan opgelucht ademhalen, want ook voor de fanatieke shopper is ruimte in de omgeving van Lomm. Met de auto ligt op 30 minuten rijden, het grote Designer Outlet Center in Roermond. Dit shopcomplex in Roermond is het grootste Outlet Center van de Benelux en Duitsland.

Bij Designer Outlet Roermond krijg je het hele jaar door 70 procent korting op de gewone verkoopprijs van meer dan 200 designermerken zoals Armani, Versace, Kenzo, Michael Kors, Karl Lagerfeld, Levi's en Nike. Er zijn op locatie 6500 parkeerplaatsen beschikbaar, waaronder ook een grote, overdekte parkeergarage. Zo kun je te allen tijde eenvoudig en goedkoop parkeren. Je hoeft namelijk maar €5 te betalen voor een hele dag

Ben je geslaagd met je designeraankopen en wil je graag de sfeervolle en historische binnenstad van Roermond bezoeken? Dat kan natuurlijk! Vanuit het plein bij restaurant La Place en McDonald's loop je binnen 3 minuten via de passage naar de Markt in Roermond. Naast de vele eet- en drinkgelegenheden en bezienswaardigheden, kom je heel veel leuke winkels tegen.



## 31. Kinderboerderij Hagerhof

Locatie: Venlo

Leeftijd: gezin

Afstand: 20 minuten (auto)

Jaargetijden: Lente, zomer, herfst

### **Beschrijving:**

Kinderboerderij Hagerhof in Venlo is een geweldige omgeving voor jong en oud om te ontspannen. Er zijn koeien, vogels, konijnen, varkens, geiten en talloze andere dieren. Ze staan te trappelen om gevoerd en geaaid te worden.

Naast allerlei recreatieve activiteiten verzorgt Kinderboerderij Hagerhof ook veel educatieve projecten. Je kan via onze workshops en educatieve lessen op een speelse manier een heleboel leren over onze natuur. Verder is er een kruidentuin, een bijenstal, een eendenvijver met wiebelbrug, een trollenhut, een échte kabouterboom, een wilgenhut en een speeltuin. Ook kun je bij Kinderboerderij Hagerhof komen knutselen met natuurlijke materialen.

Even pauze houden of de dag lekker afsluiten? Dan kun je het bijbehorende restaurant binnenlopen voor een heerlijke pannenkoek, een boerenuitsmijter of een gezellige high-tea. Boerderij Hagerhof biedt plaats aan ruim 80 gasten. Met goed weer is ons terras natuurlijk geopend en kun je ook buiten smikkelen en smullen terwijl de zon lekker schijnt.



## 32. Spielplatz en Tierenpark Brüggem

Locatie: Brüggem

Leeftijd: Familie

Afstand: 30 minuten (auto)

Jaargetijden: Lente, zomer, herfst

### Beschrijving:

Voer, aai, ontdek, ravot en speel in het bos! De dierenpark is een ideale bestemming voor een gezinsuitje met een grote bosspeeltuin voor kinderen. Restaurant en picknickplaatsen zijn beschikbaar.

Het natuur- en dierenpark Brüggem is een ideale bestemming voor een gezinsuitje. In het natuur- en dierenpark Brüggem leven meer dan 250 dieren: alpaca's, vossen, antilopen, geiten, schapen, kamelen, stokstaartjes, eekhoornapen, slangen etc.

Het natuur- en dierenpark is nog steeds een prachtige speelwereld voor kinderen: in de grote bosspeeltuin staan verschillende carrouzels, schommels of klimrekken. Jonge avonturiers kunnen de nieuwe zandspeelplaats "Neptune's World" verkennen of de grote Wabbelberg beklimmen. Voor een hapje en drankje kun je terecht bij de Tierpark bistro of de drinkhal. Als je wilt kun je ook zelf picknicken

Het park is geopend van 1 april tot 1 november. De openingstijden zijn vanaf 10:00 in de morgen tot 17:00 in de namiddag. De gemiddelde bezoeker spendeert 2 tot 4 uur in dit park.



### 33. Sequoiafarm Kaldenkirchen

Locatie: Kaldenkirchen/Nettetal

Leeftijd: Familie

Afstand: 30 minuten (auto)

Jaargetijden: Lente, zomer en herfst

#### **Beschrijving:**

Sequoia National park in Californië? Dat lijkt er toch best op? Nee, voor het bezichtigen van deze prachtige Sequoiabomen, ofwel mammoetbomen, hoef je geen 12 uur in het vliegtuig te zitten. Op slechts 30 minuten rijafstand, vind je namelijk de wonderschone Sequoiafarm Kaldenkirchen.

De Sequoiafarm Kaldenkirchen in Kaldenkerken (stadsdeel van de Duitse gemeente Nettetal) is een meer dan 35.000 vierkante meter groot arboretum met een rijke geschiedenis

Men begon op deze plek voor het eerst met het kweken van mammoetbomen in Europa. Vandaag staan hier 63 jaar oude en inmiddels 37 m hoge mammoetbomen, een uniek bos van kustmammoetbomen, watercypressen en meer dan 400 andere zeldzame soorten gewassen. Het park is gelegen in het Grenswoud van Kaldenkerken, een natuurgebied dat bij de stad Nettetal hoort en aan de Nederlandse grens bij Venlo ligt. Het is sinds 2013 in bezit van de stichting Sequoiafarm e.V., waarin vrienden van mammoetbomen zich gezamenlijk inzetten voor de instandhouding van dit prachtige arboretum.

Het park is geopend van 1 april tot eind oktober. De openingstijden zijn van 10 uur tot 17 uur. Parkeren kan bij het restaurant Haus Galgenvenn, Knorrstr. 77, 41334 Nettetal (ca. 100 m vanaf de farm). De route naar de farm is bewegwijzerd.

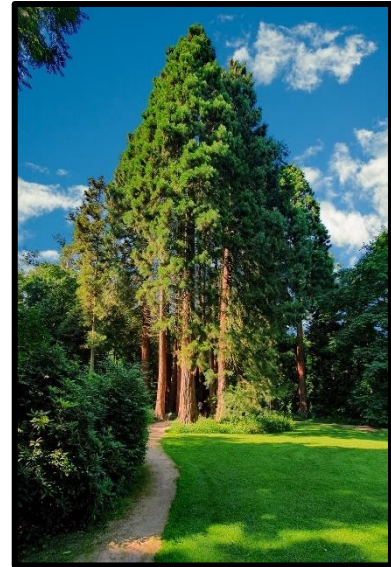

## 34. Brookersgarden

Locatie: Venlo

Leeftijd: Familie

Afstand: 19 minuten (auto)

Jaargetijden: Lente, zomer en herfst

### Beschrijving:

Brookergarden is een zelfontworpen gevarieerde bloemrijke tuin waar ieder zijn rust en inspiratie kan ophalen. De tuin van 5500m<sup>2</sup> groot is van Loek en Annemarie Gubbels, die tevens ook ontwerper van deze prachtige tuin zijn. De tuin is gevarieerd van opzet met romantische hoekjes en loopt vloeiend over in verschillende thema's met uitgebalanceerde beplanting, voldoende hoeken en hagen om het geheel spannend te houden.

Openheid en beslotenheid vormen zowel de doelstelling als de uitdaging. Loek en Annemarie houden van verschillende sferen maar die moeten wel geleidelijk in elkaar overlopen om uiteindelijk een geheel te vormen. In 2012 was de tuin beplant met 20.000 bloembollen in samenwerking met het voormalige internationale bloembollencentrum. Jacqueline van der Kloet heeft hier een bloembollen ontwerp voor gemaakt.

In 2023 zal het bloembollenspektakel weer worden voortgezet en zijn er vele duizenden bollen bij geplant. Deze zullen in het voorjaar van 2023 in volle bloei staan en gasten zijn dan ook van harte welkom tijdens de open tuindagen. Elk jaar wordt het tuinseizoen afgesloten met 3 lichtjesavonden in augustus en september. De tuin zal dan met duizenden kaarsjes verlicht zijn. Voor de datum van de opendagen kan de website geraadpleegd worden. Mis dit spektakel niet.



## 35. Evenementen in de buurt

### Elfia

Locatie: Arcen

Leeftijd: alle leeftijden

Afstand: 5 minuten

Jaargetijden: september



**Beschrijving:** Elfia is een event waarbij flamboyant uitgedoste bezoekers hun prachtige creaties aan het publiek tonen. Het is een festival met muziek, rondlopende acts en heel veel shows: historische vechtschows, kostuumparades, levende geschiedenis etc.

### Paroukaville

Locatie: Weeze

Leeftijd: 18+

Afstand: 30 minuten

Jaargetijden: juli



**Beschrijving:** Paroukaville wordt gezien als het Tomorrowland van Duitsland. Dat Paroukaville pas bestaat sinds 2015, valt nergens aan terug te zien. Het festival heeft alles perfect tot in de details uitgewerkt. Podia waar je over vijftig jaar nog over zal praten, spectaculaire liveshows, een magistraal randprogramma en een verzameling van de grootste en beste dj's ter wereld. Op het muzikale programma vind je de beste dj's ter wereld op het gebied van house, techno, EDM, hardstyle, trap en meer

### Zomerparkfeest

Locatie: Venlo

Leeftijd: gezin

Afstand: 15 minuten

Jaargetijden: augustus



**Beschrijving:** Een van de grootste gratis festivals van Nederland vindt elk jaar in augustus plaats in hartje Venlo. Vier dagen lang geniet je in het Julianapark van de beste livemuziek, indrukwekkende dans-acts, adembenemend theater, prachtige poëzie, hilarische kleinkunst en nog veel meer. Zomerparkfeest is een gratis toegankelijk, vierdaags cultuurfestival in het Julianapark in Venlo.

## 36. Maaspoort theater en evenement

Locatie: Venlo

Leeftijd: Familie

Afstand: 20 minuten (auto)

Jaargetijden: Lente, zomer, herfst en winter

### Beschrijving

De Maaspoort Theater & Events is de grootste podiumkunstenvoorziening in Noord-Limburg. Het huidige gebouw dateert uit 1984. Het complex omvatte vanaf de start een grote zaal met een lijsttoneel met een capaciteit van 764 stoelen, een kleine zaal met een capaciteit van 220 stoelen en een vijftal congresruimten.

In 2013 is de voorgevel aangepast met een glazen voorgevel en is onderdeel geworden van de Maasboulevard en alle bestaande ruimten zijn gerenoveerd. De grote theaterzaal is uitgebreid met 36 stoelen, waardoor de totale capaciteit uitkomt op 800 stoelen. Daarnaast is het theater uitgebreid met een nieuwe theaterzaal op de tweede verdieping met een flexibele capaciteit van 350 zitplaatsen op een inschuifbare tribune en balkon of 900 staanplaatsen.

Voor mensen die een leuke avond uit zoeken, is het mogelijk om te kijken naar het programma van de Maaspoort. Wellicht staat er voor die dat een leuke artist of leuke band op het programma.



Agraba